

TORINO



TOR 1

1 SAM



SAMPDORIA

FORMAZIONI

TORINO

- 21 JOE HART (P)
- 7 DAVIDE ZAPPACOSTA
- 13 LUCA ROSSETTINI
- 5 CARLAO
- 26 DANILO AVELAR
- 6 AFRIYIE ACQUAH
- 8 DANIELE BASELLI
- 14 IAGO FALQUE
- 10 ADEM LJAJIC
- 31 LUCAS BOYE'
- 9 ANDREA BELOTTI

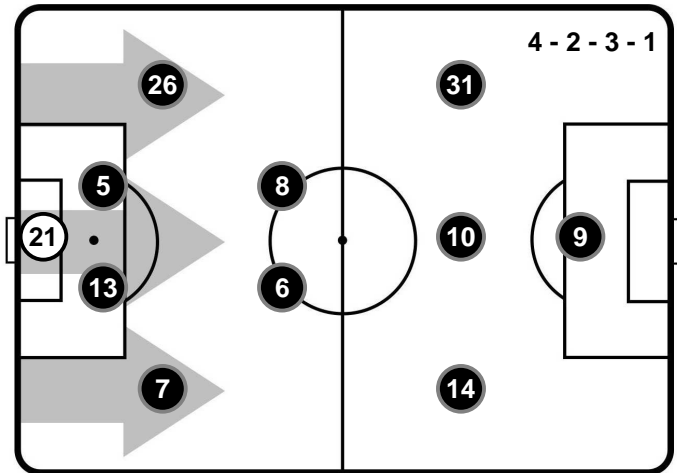

SAMPDORIA

- 1 CHRISTIAN PUGGIONI (P)
- 24 BARTOSZ BERESZYNSKI
- 37 MILAN SKRINIAR
- 26 MATIAS SILVESTRE
- 19 VASCO REGINI
- 16 KAROL LINETTY
- 34 LUCAS TORREIRA
- 18 DENNIS PRAET
- 10 BRUNO FERNANDES
- 27 FABIO QUAGLIARELLA
- 14 PATRIK SCHICK

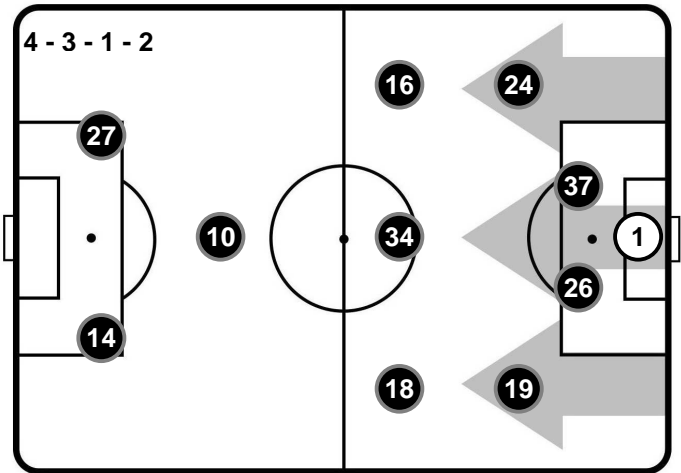

A disposizione

- 1 DANIELE PADELLI
- 90 TOMMASO CUCCHIETTI
- 3 CRISTIAN MOLINARO
- 4 LEANDRO CASTAN
- 11 MAXI LOPEZ
- 16 SAMUEL GUSTAFSON
- 18 MIRKO VALDIFIORI
- 19 JUAN ITURBE
- 22 JOEL OBI
- 23 ANTONIO BARRECA
- 24 EMILIANO MORETTI
- 25 SASA LUKIC

Allenatore: SINISA MIHAJLOVIC

A disposizione

- 2 EMILIANO VIVIANO
- 30 WLADIMIRO FALCONE
- 4 LORENCO SIMIC
- 5 DODO'
- 11 RICARDO ALVAREZ
- 15 IBOURAHIMA BALDE
- 20 DANIEL PAVLOVIC
- 21 LUCA CIGARINI
- 23 FILIP DJURICIC
- 29 ANDREA TESSIORE
- 47 ANTE BUDIMIR
- 77 MICHAL TOMIC

Allenatore: MARCO GIAMPAOLO

Arbitro: DAVIDE MASSA
 Guardalinee: SERGIO RANGHETTI
 Guardalinee: MANUEL ROBILOTTA
 Quarto Uomo: STEFANO LIBERTI
 Giudice di Porta: GIANPAOLO CALVARESE
 Giudice di Porta: ALEANDRO DI PAOLO

TORINO TOR 1 1 SAM SAMPDORIA

CRONOLOGIA

TOR

1T 0' | 45+2' 2T 46' | 90+6'

SAM

TORINO

SAMPDORIA

1

1

| | | | | | |
|--|----------------------------|-----|-----|-----------|-------------------------------|
| | | | 12' | P. SCHICK | |
| | D. AVELAR | 36' | | | |
| | | | | 46' | A. BUDIMIR P. SCHICK |
| | | | | 60' | R. ALVAREZ B. FERNANDES |
| | J. ITURBE I. FALQUE | 72' | | | |
| | | | | 77' | D. PRAET |
| | M. LOPEZ A. ACQUAH | 78' | | | |
| | J. ITURBE | 78' | | | |
| | | | | 80' | V. REGINI |
| | | | | 84' | F. DJURICIC F. QUAGLIARELLA |
| | M. VALDIFIORI D. BASELLI | 87' | | | |

Legenda:

- Gol
- Autogol
- Rigore
- Rigore sbagliato
- Ammonizione
- Doppia Ammonizione
- Espulsione
- Sostituzione

TORINO



TOR 1

1 SAM



SAMPDORIA

TEMPO DI GIOCO



Effettivo: 57%



POSSESSO PALLA

Tempo Effettivo 55'34

31'03 (56%)

24'31 (44%)

TORINO

SAMPDORIA

Totale 31'03

15'59 (51%)

15'04 (49%)

PROPRIA
META' CAMPO

TORINO

META' CAMPO
AVVERSARIA

Totale 24'31

14'43 (60%)

9'48 (40%)

PROPRIA
META' CAMPO

SAMPDORIA

META' CAMPO
AVVERSARIA

POSSESSO PALLA PER QUARTI

| 1T | 0'-15' | 2T | 0'-15' |
|------|---------|------|---------|
| 5'27 | 3'56 | 5'17 | 2'39 |
| | 16'-30' | | 16'-30' |
| 5'07 | 3'54 | 4'43 | 4'31 |
| | 31'-46' | | 31'-50' |
| 5'15 | 4'17 | 5'14 | 5'14 |

STATISTICHE SQUADRE

| | TOR | SAM |
|----------------------------------------|------|------|
| Totale tiri | 20 | 5 |
| Tiri in porta (Gol) | 6(1) | 4(1) |
| Tiri in porta da area | 4 | 2 |
| Tiri fuori | 14 | 1 |
| Tiri fuori su azione da palla inattiva | 2 | |
| Occasioni da gol | 20 | 5 |
| Assist | 2 | 2 |
| Fuorigioco | 4 | |
| Corner | 4 | 3 |
| Falli subiti | 8 | 11 |
| Palle perse | 24 | 37 |
| Palle recuperate | 34 | 32 |
| Azioni manovrate | 18 | 13 |
| Contropiede | 1 | 1 |
| Ripartenze da recupero | 13 | 10 |
| Lanci Lunghi | 20 | 31 |
| Azioni Pressing | 12 | 14 |
| Passaggi sbagliati | 35 | 34 |
| Parate | 3 | 3 |

STATISTICHE GIOCATORE

| TORINO | | MIN | GS | AUT | PA | PI | PPU | AMM | DAM | ESP | | | | | | |
|--------|---------------|-----|----|-----|----|----|-----|-----|-----|-----|----|----|----|-----|-----|-----|
| 21 | J. HART | 98' | 1 | | 3 | | | | | | | | | | | |
| | | MIN | G | AUT | TP | TF | OG | AS | CR | FF | FS | PR | PP | AMM | DAM | ESP |
| 7 | D. ZAPPACOSTA | 98' | | | | | | | 5 | | | 2 | 3 | | | |
| 13 | L. ROSSETTINI | 98' | | | | | | | | | 2 | 7 | | | | |
| 5 | CARLAO | 98' | | | | | | | | 1 | 3 | 1 | 1 | | | |
| 26 | D. AVELAR | 98' | | | | | | | 3 | 2 | 1 | 5 | 1 | 1 | | |
| 6 | A. ACQUAH | 80' | | | | | | | | 2 | | 2 | | | | |
| 8 | D. BASELLI | 89' | | | | 1 | 1 | | | | | 6 | 1 | | | |
| 14 | I. FALQUE | 74' | | | 1 | 2 | 3 | | 1 | | | 3 | 6 | | | |
| 10 | A. LJAJIC | 98' | | | 1 | 5 | 6 | 2 | | | | 1 | 1 | | | |
| 31 | L. BOYE' | 98' | | | 1 | 2 | 3 | | 1 | 1 | | 2 | 6 | | | |
| 9 | A. BELOTTI | 98' | | | 2 | 2 | 5 | | 1 | 2 | 1 | 3 | 3 | | | |
| 11 | M. LOPEZ | 18' | | | | 1 | | | | 2 | | | | | | |
| 18 | M. VALDIFIORI | 9' | | | | | | | | 1 | | | | | | |
| 19 | J. ITURBE | 24' | 1 | | 1 | 1 | 2 | | | 1 | 1 | 2 | 2 | | | |

| SAMPDORIA | | MIN | GS | AUT | PA | PI | PPU | AMM | DAM | ESP | | | | | | |
|-----------|-----------------|-----|----|-----|----|----|-----|-----|-----|-----|----|----|----|-----|-----|-----|
| 1 | C. PUGGIONI | 98' | 1 | | 3 | | | | | | | | | | | |
| | | MIN | G | AUT | TP | TF | OG | AS | CR | FF | FS | PR | PP | AMM | DAM | ESP |
| 24 | B. BERESZYNSKI | 98' | | | | | | | | | 3 | 3 | 4 | | | |
| 37 | M. SKRINIAR | 98' | | | | | | | | | | 4 | 1 | | | |
| 26 | M. SILVESTRE | 98' | | | | | | | | 1 | | 2 | 2 | | | |
| 19 | V. REGINI | 98' | | | | | | | | 1 | | 1 | 2 | 1 | | |
| 16 | K. LINETTY | 98' | | | | | | 1 | | | 3 | 5 | 2 | | | |
| 34 | L. TORREIRA | 98' | | | | | | | 1 | | 2 | 7 | 2 | | | |
| 18 | D. PRAET | 98' | | | 1 | | 1 | | 1 | 1 | | 6 | 4 | 1 | | |
| 10 | B. FERNANDES | 62' | | | 1 | | 1 | | | | | 3 | 5 | | | |
| 27 | F. QUAGLIARELLA | 86' | | | 1 | | 1 | 1 | | 3 | 1 | 1 | 5 | | | |
| 14 | P. SCHICK | 48' | 1 | | 1 | | 1 | | | 1 | 1 | | 4 | | | |
| 11 | R. ALVAREZ | 36' | | | | | | | | | 1 | | 3 | | | |
| 23 | F. DJURICIC | 12' | | | | | | | | | | | 1 | | | |
| 47 | A. BUDIMIR | 50' | | | | 1 | 1 | | | 2 | | | 2 | | | |

Legenda

| | | |
|------------------------------------------|---------------------------------|--------------------------------------|
| MIN : Minuti giocati | G : Gol | AUT : Autogol |
| TP : Tiri in porta | TF : Tiri fuori | OG : Occasioni da gol |
| AS : Assist | CR : Cross | FF : Falli fatti |
| FS : Falli subiti | PR : Palle recuperate | PP : Palle perse |
| AMM : Ammonizioni | DAM : Doppia ammonizione | ESP : Espulsioni |
| GS : Gol subiti | PA : Parate | PI : Parate da palla inattiva |
| PPU : Parate da punizione diretta | | |

RANKING GIOCATORI

Tiri in porta (Gol)

| | | | |
|---|--------------|-----|------|
| 1 | A. BELOTTI | TOR | 2(0) |
| 2 | L. BOYE' | TOR | 1(0) |
| 3 | I. FALQUE | TOR | 1(0) |
| 4 | B. FERNANDES | SAM | 1(0) |
| 5 | J. ITURBE | TOR | 1(1) |

Tiri fuori

| | | | |
|---|------------|-----|---|
| 1 | A. LJAJIC | TOR | 5 |
| 2 | A. BELOTTI | TOR | 2 |
| 3 | L. BOYE' | TOR | 2 |
| 4 | I. FALQUE | TOR | 2 |
| 5 | D. BASELLI | TOR | 1 |

Occasioni da gol

| | | | |
|---|------------|-----|---|
| 1 | A. LJAJIC | TOR | 6 |
| 2 | A. BELOTTI | TOR | 5 |
| 3 | L. BOYE' | TOR | 3 |
| 4 | I. FALQUE | TOR | 3 |
| 5 | J. ITURBE | TOR | 2 |

Assist

| | | | |
|---|-----------------|-----|---|
| 1 | A. LJAJIC | TOR | 2 |
| 2 | K. LINETTY | SAM | 1 |
| 3 | F. QUAGLIARELLA | SAM | 1 |

Cross

| | | | |
|---|---------------|-----|---|
| 1 | D. ZAPPACOSTA | TOR | 5 |
| 2 | D. AVELAR | TOR | 3 |
| 3 | A. BELOTTI | TOR | 1 |
| 4 | L. BOYE' | TOR | 1 |
| 5 | I. FALQUE | TOR | 1 |

Palle recuperate

| | | | |
|---|---------------|-----|---|
| 1 | L. ROSSETTINI | TOR | 7 |
| 2 | L. TORREIRA | SAM | 7 |
| 3 | D. BASELLI | TOR | 6 |
| 4 | D. PRAET | SAM | 6 |
| 5 | D. AVELAR | TOR | 5 |

Palle perse

| | | | |
|---|-----------------|-----|---|
| 1 | L. BOYE' | TOR | 6 |
| 2 | I. FALQUE | TOR | 6 |
| 3 | B. FERNANDES | SAM | 5 |
| 4 | F. QUAGLIARELLA | SAM | 5 |
| 5 | B. BERESZYNSKI | SAM | 4 |

Falli fatti

| | | | |
|---|-----------------|-----|---|
| 1 | F. QUAGLIARELLA | SAM | 3 |
| 2 | A. ACQUAH | TOR | 2 |
| 3 | D. AVELAR | TOR | 2 |
| 4 | A. BELOTTI | TOR | 2 |
| 5 | A. BUDIMIR | SAM | 2 |

Falli subiti

| | | | |
|---|----------------|-----|---|
| 1 | B. BERESZYNSKI | SAM | 3 |
| 2 | CARLAO | TOR | 3 |
| 3 | K. LINETTY | SAM | 3 |
| 4 | L. ROSSETTINI | TOR | 2 |
| 5 | L. TORREIRA | SAM | 2 |



SAMPDORIA

RANKING GIOCATORI (Performance Chilometriche-Velocistiche)

| Jog - Run - Sprint (km) | | |
|-------------------------|-------------------|------------------|
| 1 | DAVIDE ZAPPACOSTA | totale km 11.929 |
| 2.945 | 7.736 | 1.248 |
| 2 | DANIELE BASELLI | totale km 11.434 |
| 2.424 | 8.072 | 0.938 |
| 3 | ADEM LJAJIC | totale km 11.407 |
| 3.168 | 7.094 | 1.145 |
| 4 | DANILO AVELAR | totale km 11.251 |
| 2.861 | 7.36 | 1.03 |
| 5 | LUCAS BOYE' | totale km 10.92 |
| 3.415 | 6.337 | 1.168 |

| Velocità media in Run (km/h) | | |
|------------------------------|---------------|---------|
| 1 | M. VALDIFIORI | TOR 8 |
| 2 | D. BASELLI | TOR 7.9 |
| 3 | I. FALQUE | TOR 7.9 |
| 4 | D. ZAPPACOSTA | TOR 7.4 |
| 5 | A. LJAJIC | TOR 7.2 |

| Velocità in Sprint (km/h) | | |
|---------------------------|---------------|-----------|
| 1 | D. AVELAR | TOR 34.18 |
| 2 | A. BELOTTI | TOR 33.32 |
| 3 | D. ZAPPACOSTA | TOR 33.07 |
| 4 | I. FALQUE | TOR 31.43 |

| Jog - Run - Sprint (km) | | |
|-------------------------|---------------------|------------------|
| 1 | LUCAS TORREIRA | totale km 12.113 |
| 2.644 | 8.522 | 0.947 |
| 2 | KAROL LINETTY | totale km 12.015 |
| 3.081 | 7.658 | 1.276 |
| 3 | DENNIS PRAET | totale km 11.578 |
| 3.06 | 7.494 | 1.024 |
| 4 | BARTOSZ BERESZYNSKI | totale km 11.26 |
| 3.161 | 6.692 | 1.407 |
| 5 | VASCO REGINI | totale km 11.107 |
| 3.149 | 7.179 | 0.779 |

| Velocità media in Run (km/h) | | |
|------------------------------|--------------|---------|
| 1 | R. ALVAREZ | SAM 8.2 |
| 2 | F. DJURICIC | SAM 8 |
| 3 | B. FERNANDES | SAM 7.9 |
| 4 | A. BUDIMIR | SAM 7.7 |
| 5 | L. TORREIRA | SAM 7.6 |

| Velocità in Sprint (km/h) | | |
|---------------------------|-----------------|-----------|
| 1 | B. BERESZYNSKI | SAM 35.16 |
| 2 | F. QUAGLIARELLA | SAM 33.52 |
| 3 | V. REGINI | SAM 31.76 |
| 4 | L. TORREIRA | SAM 31.67 |

PERFORMANCE DI SQUADRA (Chilometriche-Velocistiche)

| Distanza percorsa (Km) | 112.035 |
|-----------------------------|---------------|
| Velocità Media (Km/h) | 6.7 |
| Jog-Run-Sprint (km 112.035) | |
| 30.671 | 71.197 10.167 |

| Distanza percorsa (Km) | 115.706 |
|-----------------------------|---------------|
| Velocità Media (Km/h) | 6.8 |
| Jog-Run-Sprint (km 115.706) | |
| 30.1 | 75.143 10.463 |

TORINO



TOR 1

1 SAM



SAMPDORIA

HEATMAP

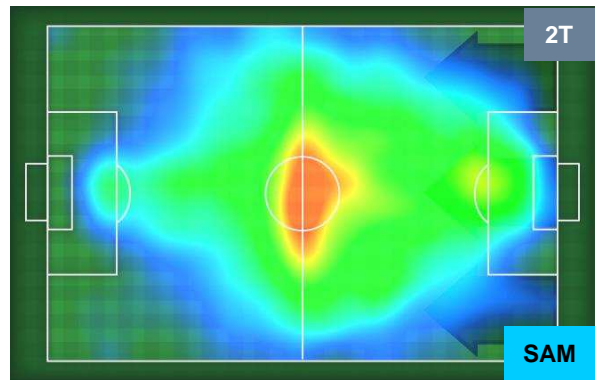
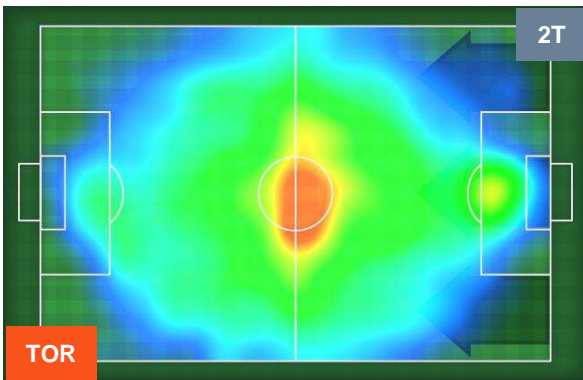
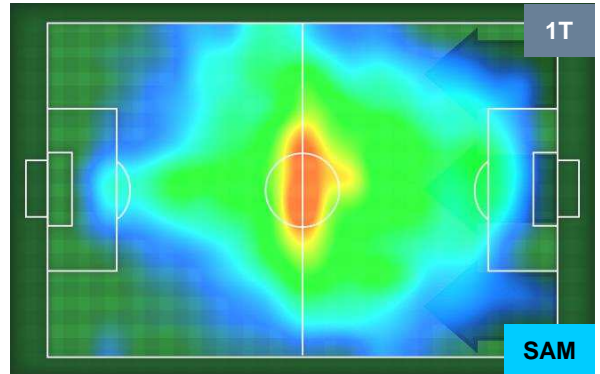
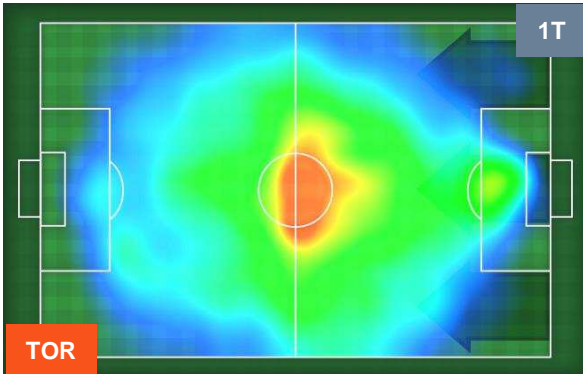

POSIZIONI MEDIE

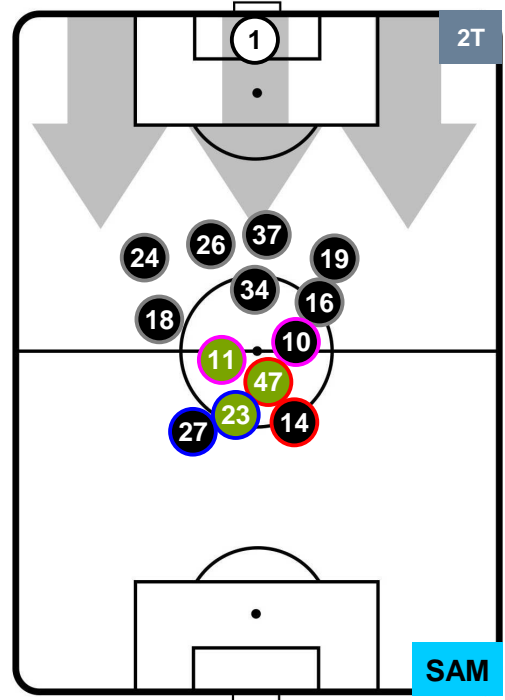
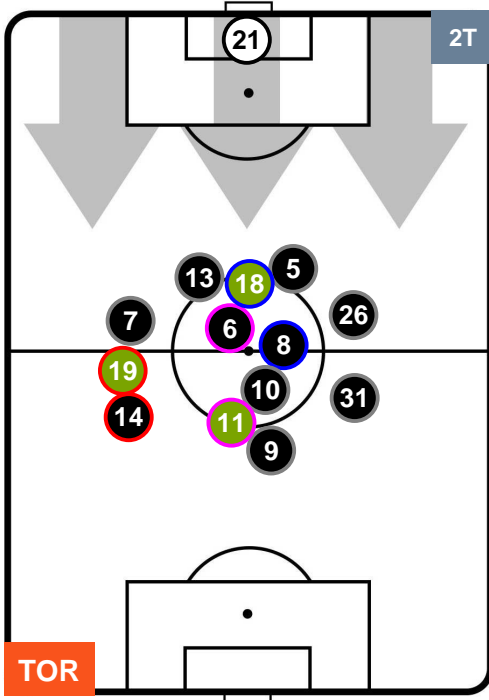
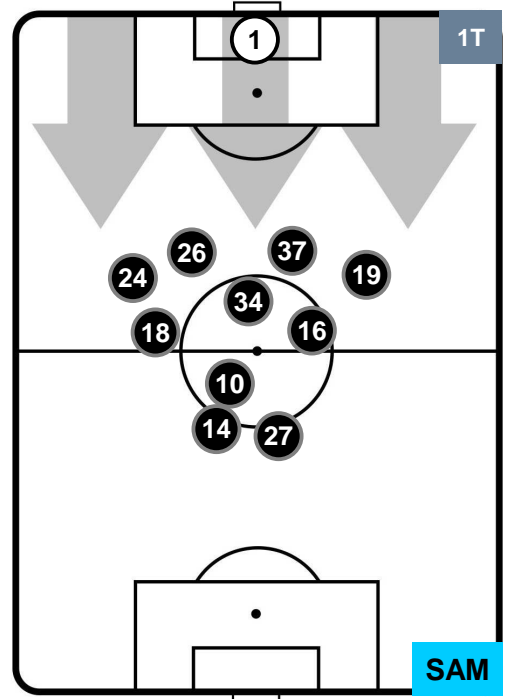
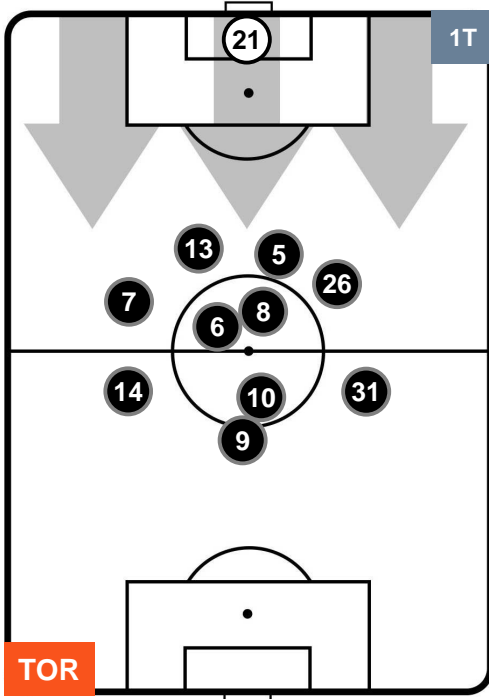

- Legenda:**
- 1ª Sostituzione Giocatore Entrato Giocatore Uscito
 - 2ª Sostituzione Giocatore Entrato Giocatore Uscito Giocatore Entrato in sostituzione di
 - 3ª Sostituzione Giocatore Entrato Giocatore Uscito Giocatore Entrato in sostituzione di

TORINO TOR 1 1 SAM SAMPDORIA

POSIZIONI MEDIE POSSESSO PALLA (proprio)

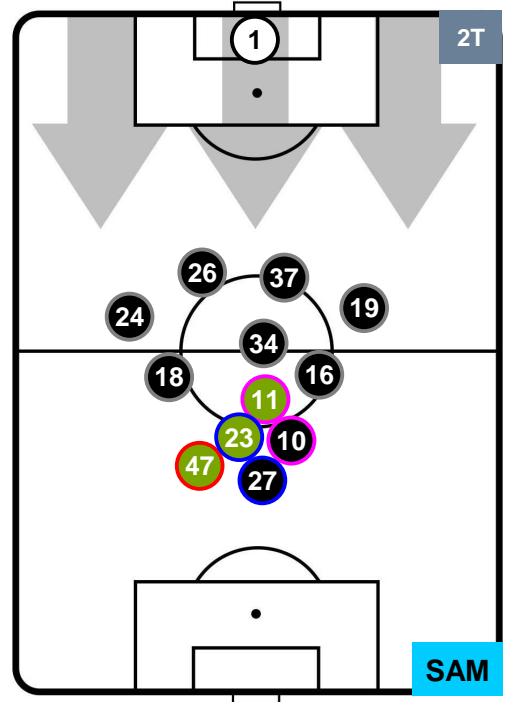
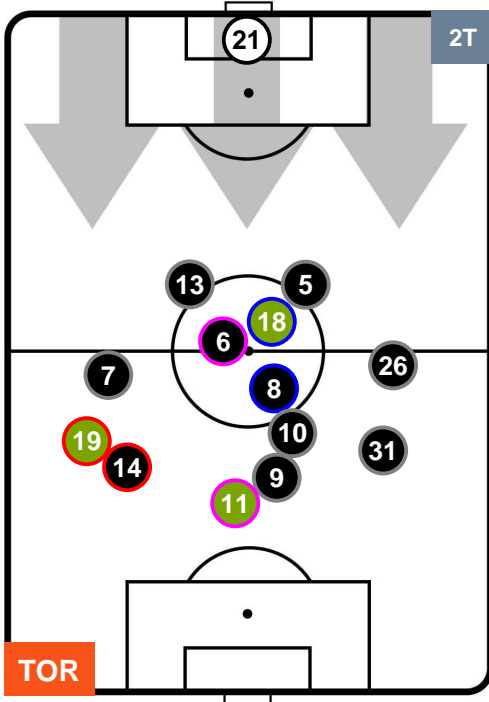
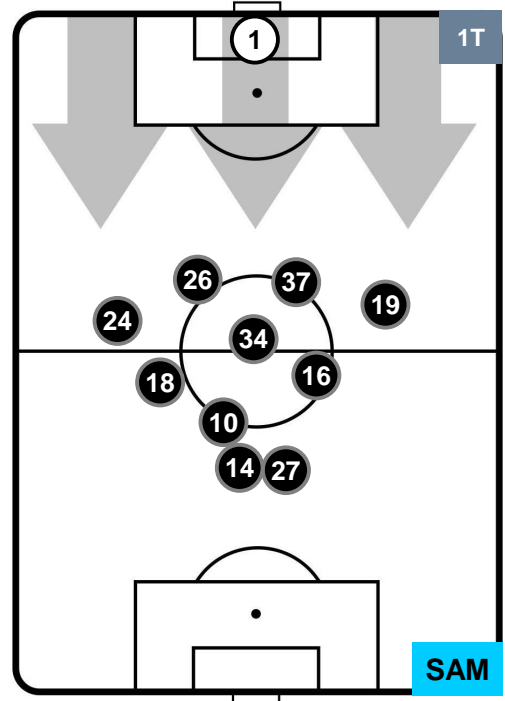
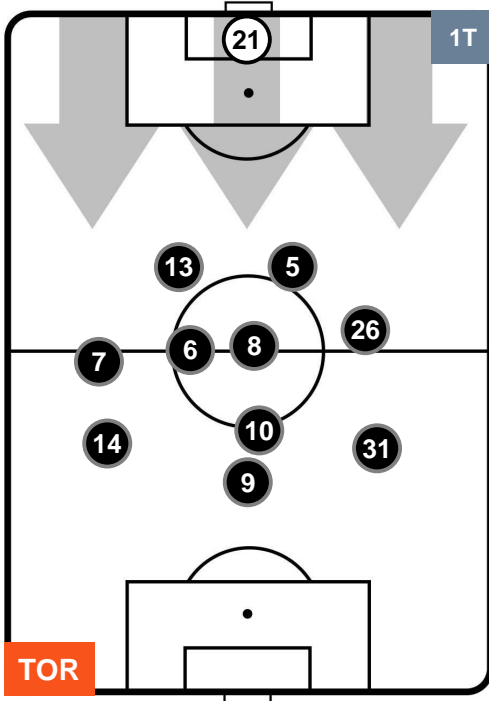

- Legenda:**
- 1ª Sostituzione Giocatore Entrato Giocatore Uscito
 - 2ª Sostituzione Giocatore Entrato Giocatore Uscito Giocatore Entrato in sostituzione di
 - 3ª Sostituzione Giocatore Entrato Giocatore Uscito Giocatore Entrato in sostituzione di

TORINO



TOR 1

1 SAM



SAMPDORIA

POSIZIONI MEDIE POSSESSO PALLA (avversario)

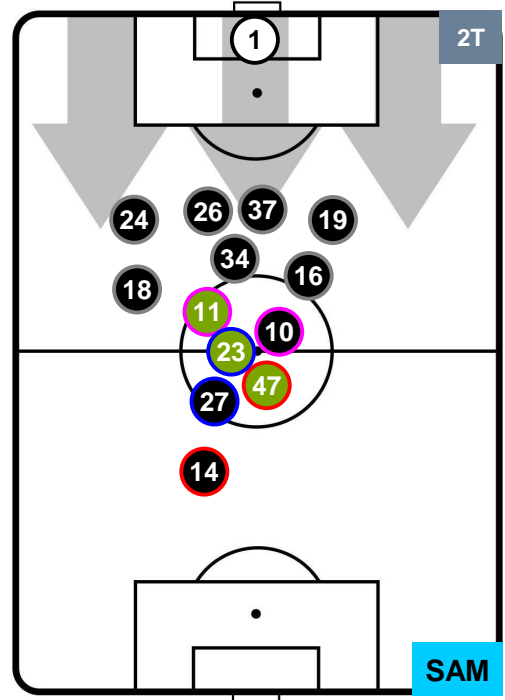
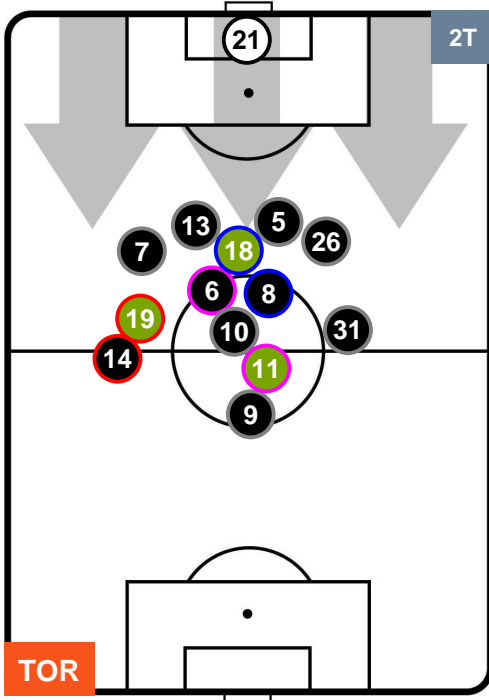
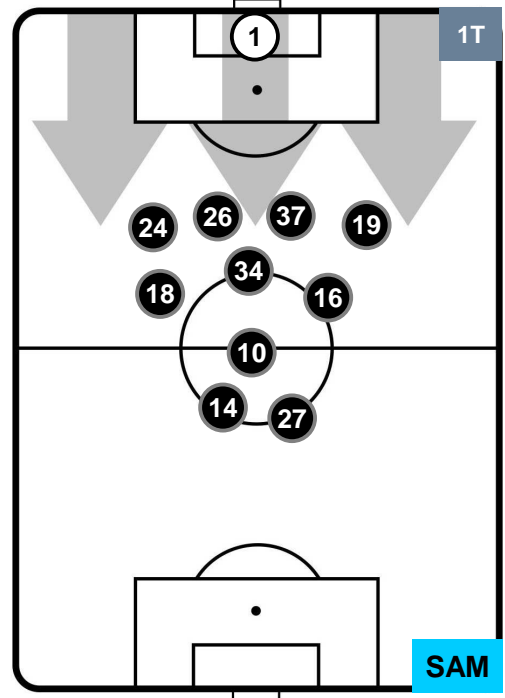
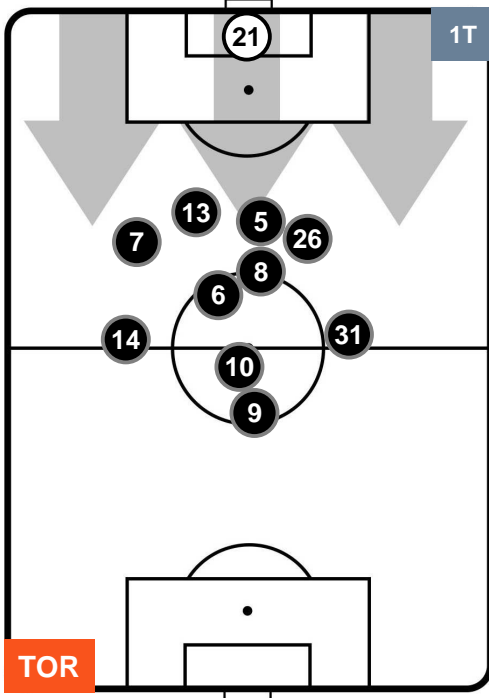

- Legenda:**
- 1ª Sostituzione ● Giocatore Entrato ● Giocatore Uscito
 - 2ª Sostituzione ● Giocatore Entrato ● Giocatore Uscito ■ Giocatore Entrato in sostituzione di ●
 - 3ª Sostituzione ● Giocatore Entrato ● Giocatore Uscito ■ Giocatore Entrato in sostituzione di ●

TORINO



TOR 1

1 SAM



SAMPDORIA

BARICENTRO

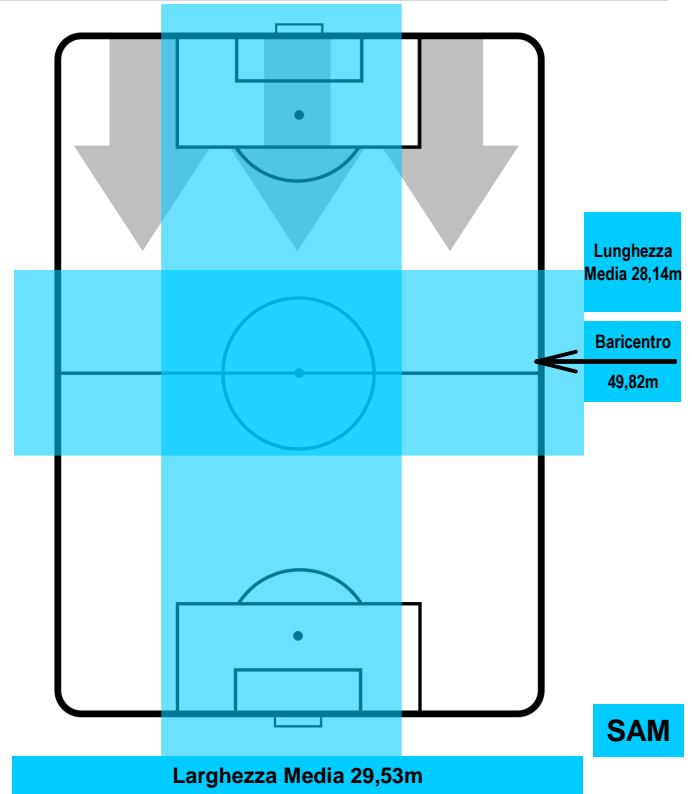
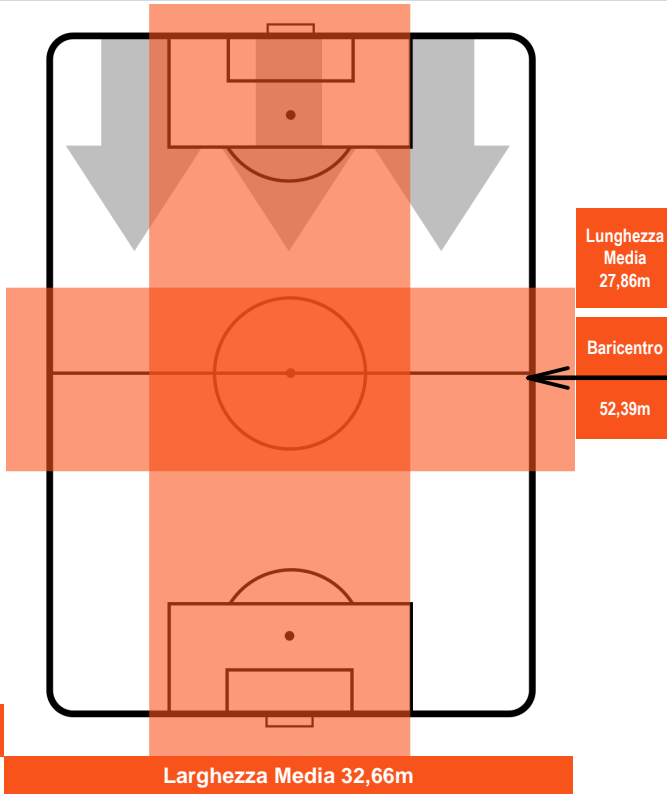

BILANCIAMENTO OFFENSIVO

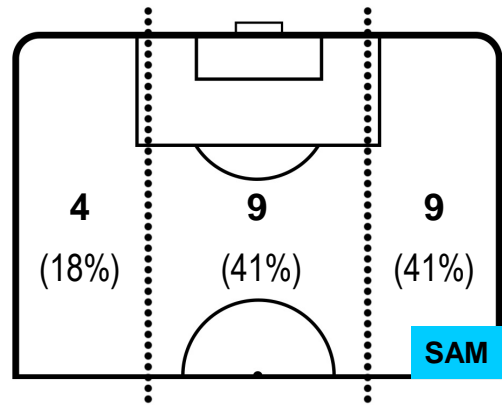
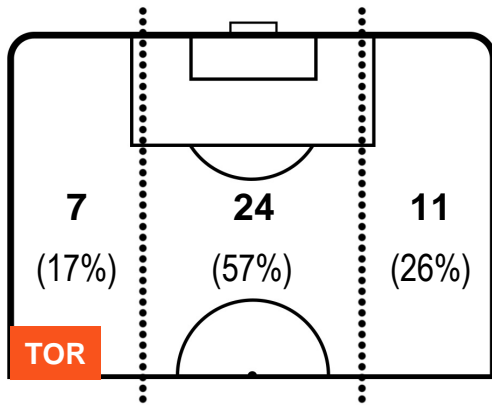

TORINO **TOR 1** **1** **SAM** SAMPDORIA

ZONE DI TIRO

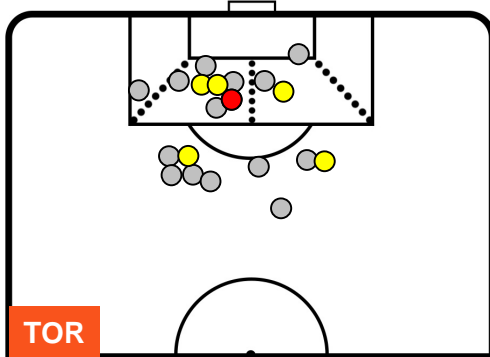

| | | |
|----|-------------|---|
| 1 | Gol | 1 |
| 6 | In porta | 4 |
| 14 | Fuori Porta | 1 |

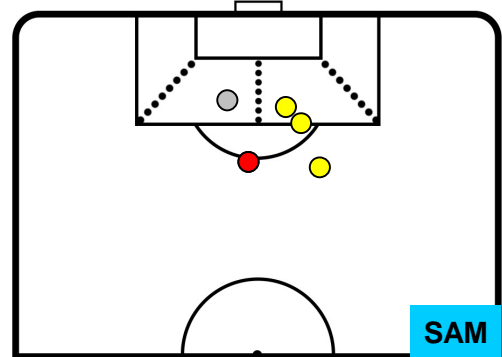

CROSS IN GIOCO

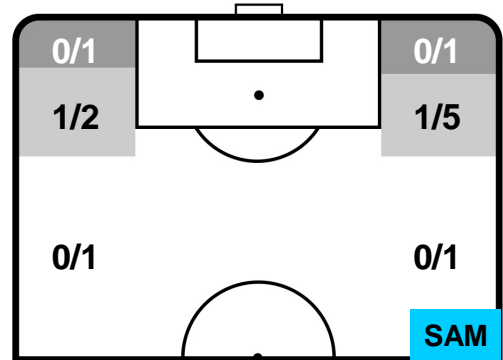
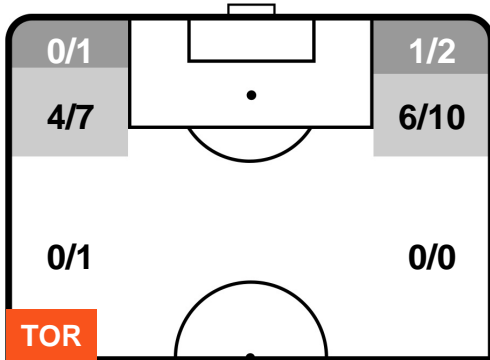

PALLE RECUPERATE

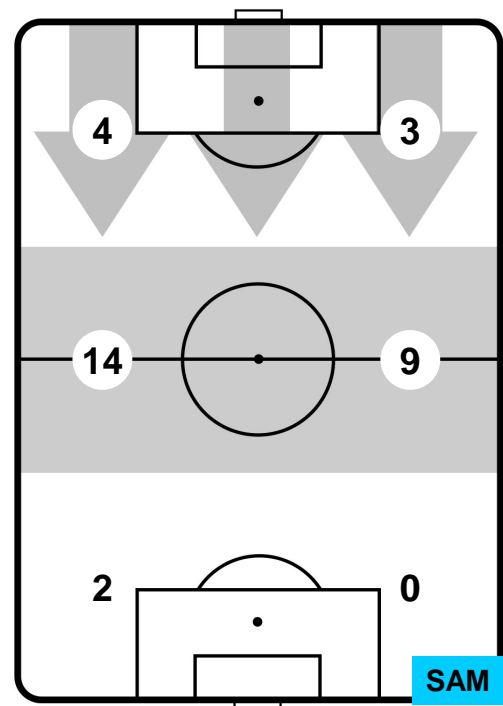
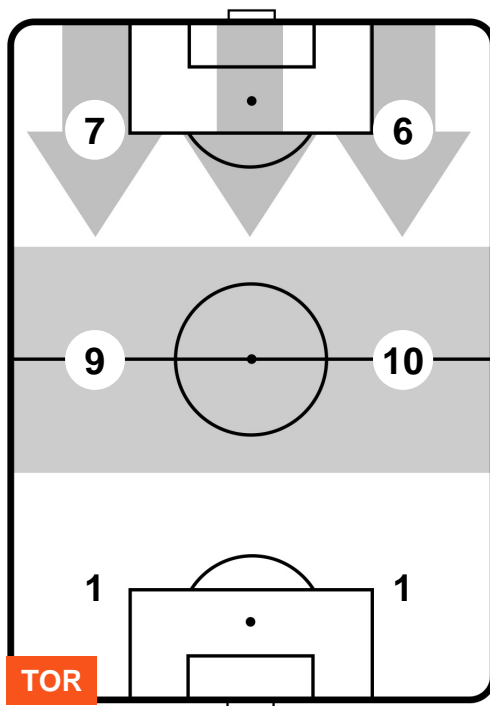

TORINO



TOR 1

1 SAM



SAMPDORIA

MVP (Most Valuable Player)

| | | |
|-------------------------------|------------|-----------|
| JUAN ITURBE | | 19 |
| TORINO | TOR | |
| Ruolo: | Attaccante | |
| Altezza: | 1,69m | |
| Peso: | 62 Kg | |
| Data Nascita: | 04/06/1993 | |
| Nazionalità: | PAR | |
| Jog 33% - Run 59% - Sprint 8% | | Km 2.454 |
| 0.809 | 1.457 | 0.188 |
| Statistiche | | |
| Gol | 1 | |
| Occasioni da gol | 2 | |
| Totale tiri | 2 | |
| Tiri in porta (Gol) | 1(1) | |
| Azioni attacco | 3 | |
| Palle recuperate | 2 | |
| Falli subiti | 1 | |
| Minuti giocati | 24' | |

| | | |
|-------------------------------|------------|-----------|
| PATRIK SCHICK | | 14 |
| SAMPDORIA | SAM | |
| Ruolo: | Attaccante | |
| Altezza: | 1,86m | |
| Peso: | 73 Kg | |
| Data Nascita: | 24/01/1996 | |
| Nazionalità: | CZE | |
| Jog 30% - Run 62% - Sprint 8% | | Km 5.615 |
| 1.674 | 3.48 | 0.461 |
| Statistiche | | |
| Gol | 1 | |
| Occasioni da gol | 1 | |
| Totale tiri | 1 | |
| Tiri in porta (Gol) | 1(1) | |
| Azioni attacco | 3 | |
| Falli subiti | 1 | |
| Minuti giocati | 48' | |

HeatMap



HeatMap

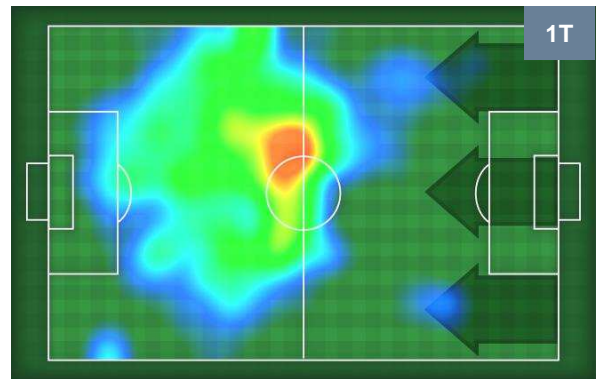



REPORT STATISTICHE

SERIE A TIM 2016-2017

Giornata 34



Torino, 29/04/2017

STADIO OLIMPICO GRANDE TORINO 20:45

TORINO



TOR 1

1 SAM



SAMPDORIA

I dati statistici sopra riportati sono da intendersi definitivi decorse 24 ore dalla fine della partita.

Le sanzioni disciplinari sono officiose, come risultate dal rilevamento in tempo reale durante la gara e saranno ufficializzate al momento dell'omologazione da parte degli organi competenti.

Nel caso di gol di dubbia attribuzione, la Lega Serie A ufficializzerà il marcatore il giorno successivo ad ogni turno di campionato

Il dato del possesso palla è rilevato in diretta attraverso il mezzo televisivo, con una stima di errore del 5% dovuta a stacchi di immagine e replay.